Tu Ayuntamiento Informa

Castilblanco

Boletín informativo del Ayuntamiento con carácter gratuito

Nº 522

MIÉRCOLES 28 DE MARZO DE 2018

El Ayuntamiento finaliza las obras de la nueva plaza habilitada en la barriada San Benito para recibir el paso de la cofradía del Jueves Santo

Abierta desde hoy la nueva plaza habilitada en la barriada San Benito.

En los últimos días, el Ayuntamiento ha agilizado las tareas en la zona, con el objeto de que se encuentre a punto para el paso de los titulares de la Hermandad de la Vera Cruz.

Se trata de la última actuación prevista en la barriada, donde se ha llevado a cabo una rehabilitación integral, con la dotación de nuevos puntos de encuentro y convivencia vecinal.

Dado el estado en el que se encontraba la zona objeto de mejora, se ha sustituido la solera existente por una de cemento, con la instalación de una nueva red de abastecimiento de agua y repavimentación de todo el recinto, a base de solería de terrazo tipo relieve.

Tal y como ha destacado el Concejal de Obras, Fernando López, "siempre hemos apostado por espacios libres y diáfanos, a disposición de nuestros vecinos. Además de la rehabilitación de la Plaza Luis Braille, con la ejecución de este proyecto también hemos creado un nuevo punto de encuentro y disfrute vecinal".

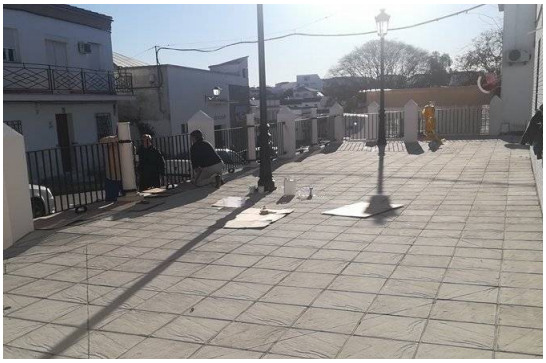

Cumpliendo con la normativa vigente, se han eliminado las barreras arquitectónicas acotando el recinto con un murete, columnas y rejas ornamentales, similares a las empleadas en la Luis Braille.

El acceso a la zona, iluminada con tres puntos de luz con farolas de estilo fernandino, podrá ser mediante rampa o escaleras.

Una actuación que junto a la pavimentación de los accesos por la carretera de Almadén, integran uno de los proyectos pertenecientes al Plan Supera V, con una inversión total de 69.107,87€.

Las obras también abarcarán la calle Nueva, donde se colocarán tres farolas, concluyendo así el plan de mejoras y recuperación que el Ayuntamiento inició en 2013 en la zona y que se ha venido acometiendo en distintas fases.

El equipo local Alevín A se hace con la victoria del Mundialito de Fútbol7 celebrado durante el pasado fin de semana en nuestro pueblo

Disfruta del programa de actividades Primavera Joven

El área de Juventud celebra la llegada de la nueva estación con una agenda de ocio y diversión.

Bajo el nombre Primavera Joven, el programa acoge actividades culturales y deportivas, arrancando el miércoles 11 de abril con la **Gymkahana El Libro Perdido.**

La proyección de la película **Coco** el jueves 12 y el **5º Torneo de FIFA 2018** el viernes 13 serán las siguientes citas.

El punto final a esta programación lo pondrá la 2ª **Quedada de Patines,** en la mañana del sábado 14 de abril, a partir de las 11:00h. Inscríbete en el Centro Juvenil Antonio Ventera antes del 9 de abril.

Tu Ayuntamiento Informa

www.castilblancodelosarroyos.es
prensa@aytocastilblanco.com

La Sagrada Entrada en Jerusalén desafió al mal tiempo realizando parte de su recorrido procesional

Como marca la tradición el Domingo de Ramos fue el encargado de inaugurar la Semana Santa local. Una jornada que en este 2018 ha estado marcada por la inestabilidad meteorológica, lo que obligó al Grupo Parroquial de la Sagrada Entrada en Jerusalén a retrasar su salida procesional.

Cuando el reloj sobrepasaba las 12:30horas, la Cruz de Guía cruzaba el pórtico de la Iglesia, con los primeros sones de la Agrupación Musical Ntra. Sra. de la Victoria de Arahal.

A las puertas aguardaban decenas de vecinos y vecinas, muchos de ellos acompañando a los más pequeños que cada año, con sus palmas en las manos y ataviados de hebreos, se convierten en los grandes protagonistas de este primer día de la Semana de Pasión.

Sentimientos de ilusión y también de añoranza por los que ya no están, tomando aún más fuerza en este 2018, en el que la primera levantá de la Borriquita fue en recuerdo de los niños y niñas que sufren y, muy en especial, de Gabriel Cruz.

Un Domingo de Ramos en el que a pesar de que la Sagrada Entrada en Jerusalén desafió al mal tiempo, la cuadrilla de costaleros se vio obligada a regresar al templo antes de lo previsto por riesgos de lluvia, no pudiendo completar su Estación de Penitencia.

La Semana Santa castilblanqueña continuará con las cofradías de las tres hermandades de penitencia

Tras un Domingo de Ramos marcado por la lluvia, la Semana Santa continuará con las cofradías de las tres hermandades de penitencia.

La primera en poner a sus nazarenos en la calle será la **Hermandad de la Santa Vera+Cruz y Ntra. Sra. de la Paz**, en la tarde del Jueves Santo.

A las 19:00h está fijada la salida con hora prevista de entrada a la 1:00 h.

La banda de Cornetas y Tambores Entre Azahares de Dos Hermanas y la Asociación Musical Antonio Hernández Tomillo de Puebla de los Infantes serán las encargadas del acompañamiento musical.

Además, en este 2018, en la Plaza de

la Iglesia, en el lateral de la puerta principal, la Hermandad habilitará un espacio reservado a todas aquellas personas con movilidad reducida que acudan a ver la salida de los pasos.

La cofradía de la **Hermandad Sacramental de Nuestro Padre Jesús Nazareno y Nuestra Señora de la Amargura** será la protagonista del Viernes Santo. A las 8:00h la Cruz de Guía cruzará el dintel de la Iglesia, con hora de entrada sobre las 14:00h.

El paso del Señor lucirá una imagen renovada, tras los trabajos de mantenimiento realizados al dorado, mientras el Palio estrenará los entrevarales, además de algunas donaciones.

La Banda de Cornetas y Tambores del Stmo. Cristo de la Sed y la Asociación Musical de San Sebastián de Villaverde del Río los acompañarán musicalmente.

La encargada de clausurar la Semana Santa será la Hermandad del Sábado Santo con la Estación de Penitencia del **Stmo. Cristo de la Misericordia en su Santo Entierro y Ntra. Sra. de los Dolores en su Soledad**. Su salida procesional será a las 18:00h, con entrada al templo a las 23:30h.

A cargo de la música estarán la Banda de la Estrella de Dos Hermanas y la Banda Municipal de Guillena.

Estrenos: las blondas del percherín de la Virgen.