Tu Ayuntamiento Informa
Nº 921
Accede a tu boletín digital
VIERNES 20 DE NOVIEMBRE DE 2026

OBRAS/ INFRAESTRUCTURAS







Castilblanco avanza en la renovación de sus infraestructuras y servicios: obras terminadas, proyectos en marcha y nuevas inversiones

PÁG. 3

El Ayuntamiento hace balance de las actuaciones concluidas y las que continúan en ejecución, dentro de una planificación de obras e inversiones que supera los 7,7 millones de euros y que permitirá seguir mejorando los espacios públicos y los servicios municipales



PARQUES Y JARDINES

El Ayuntamiento revisa el arbolado municipal para prevenir riesgos tras el último temporal

PÁG. 2

La Oficina Técnica evalúa los árboles afectados por el viento para determinar las actuaciones necesarias.

IGUALDAD

Igualdad convoca una concentración contra la violencia machista

PÁG. 2

La cita tendrá lugar el próximo miércoles, 25 de noviembre, a las 11:00 horas, a las puertas del Ayuntamiento.



CULTURA

Aún quedan entradas para disfrutar este sábado de la zarzuela Los claveles en el Teatro

PÁG. 4

Hazte con tu invitación este sábado, a partir de las 19:30 horas, en la taquilla del Teatro.

Reunión informativa para los miembros de las mesas electorales de las elecciones del 29N

PÁG. 2

Jueves 26 de noviembre, a las 19:00 horas, en el Ayuntamiento.

El Ayuntamiento pone en marcha un plan de evaluación y actuación sobre el arbolado municipal tras el último temporal

La Oficina Técnica Municipal está revisando los árboles afectados por las fuertes rachas de viento para identificar posibles riesgos y determinar las intervenciones necesarias para garantizar la seguridad







Tras el temporal registrado la pasada semana, el Ayuntamiento, a través de la Oficina Técnica, está desarrollando un plan de evaluación del arbolado urbano con el objetivo de identificar aquellos ejemplares que hayan podido resultar dañados y que puedan presentar riesgos de caída o desprendimiento de ramas.

Este trabajo contempla la revisión del estado de los árboles afectados, el análisis de las ramas caídas y la valoración de posibles situaciones de riesgo.

Como resultado de las primeras evaluaciones, se va a proceder a la retirada de dos árboles en la Avenida de España, así como a una intervención en la zona de La Cruz Alta.

Paralelamente, la Oficina Técnica continúa estudiando otros ejemplares que presentan posibles problemas, a fin de determinar las medidas que deban adoptarse en cada caso y establecer las prioridades de actuación.

Con este plan, el Ayuntamiento busca reforzar las labores de prevención y mantenimiento del arbolado, priorizando la seguridad de los vecinos y actuando sobre aquellos árboles que puedan suponer un riesgo para los espacios públicos.



Igualdad conmemora el 25N con una concentración a las puertas del Ayuntamiento

La cita tendrá lugar el próximo miércoles, 25 de noviembre, a las 11:00 horas. El pasado viernes, el Centro de la Mujer acogió la presentación de la campaña y de la programación organizada con motivo del Día contra la Violencia Machista.

Con motivo del Día Internacional de la Eliminación de la Violencia contra las Mujeres, el Área de Igualdad ha organizado una programación que incluye talleres de sensibilización, actividades de prevención en los centros educativos y la iluminación en morado de los edificios municipales del 23 al 30 de noviembre.

El acto central será la concentración del próximo miércoles 25N, a las 11:00 horas, a las puertas del Ayuntamiento, para mostrar el rechazo colectivo a la violencia machista.

Desde el Ayuntamiento animamos a toda la ciudadanía a participar.

Reunión informativa para los miembros designados de las mesas electorales

El Ayuntamiento convoca a los miembros titulares y suplentes de las mesas electorales a una reunión informativa el **jueves 26 de noviembre, a las 19:00 horas, en el Salón de Plenos.**

La asistencia será obligatoria para el presidente y los dos vocales titulares de cada mesa, así como para sus respectivos suplentes.

El Ayuntamiento facilitará el desplazamiento al colegio electoral a las personas con problemas de movilidad

Protección Civil prestará este servicio gratuito.

Las personas que necesiten hacer uso de este servicio deberán contactar previamente con el Ayuntamiento en el **teléfono 955734811**, para organizar la recogida y acordar una hora aproximada.



Castilblanco visita el SICAB. Un grupo de vecinos, entre ellos una amplia representación de la Asociación Ecuestre, disfrutó este miércoles de una jornada en SICAB, en una actividad organizada por el Área de Cultura con la colaboración de la Diputación de Sevilla.

El Ayuntamiento avanza en la renovación de las infraestructuras con la ejecución de importantes proyectos, varios de ellos ya finalizados

El Ayuntamiento hace balance de las actuaciones concluidas, las obras que continúan en ejecución y los nuevos proyectos que se encuentran en fase de licitación para seguir mejorando los espacios públicos.

El Equipo de Gobierno avanza en el calendario de obras 2026, con distintas actuaciones que permitirán mejorar las infraestructuras, renovar los espacios públicos y modernizar los equipamientos municipales. Algunos proyectos ya han finalizado, mientras que otros siguen en ejecución o se encuentran en fase de licitación para su próxima puesta en marcha.

ACTUACIONES FINALIZADAS

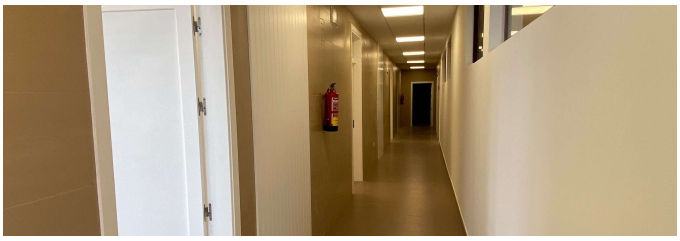

- **Centro Cívico**. El edificio ha sido transformado en un moderno espacio de uso social, con despachos para las asociaciones y la planta baja habilitada al Centro de Adultos. También se ha rehabilitado el callejón que conecta Tejares con El Altillo. Inversión: 280.570,39 euros (PFEA).

Las bases para adjudicar los despachos se publicarán próximamente.

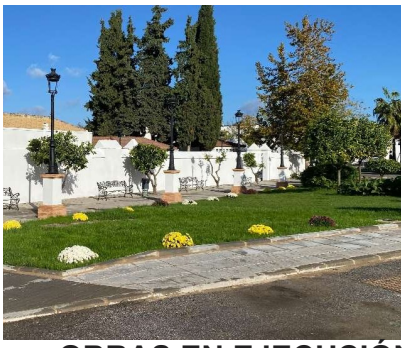

- **Accesos al Cementerio.** Retirada del transformador y los postes eléctricos de la calle Cruz, tras el soterramiento del cableado. Los nuevos centros de transformación se han integrado en el lateral del Cementerio.

- **Nuevo Centro Ocupacional**. Finalizada la adaptación de uno de los edificios de los antiguos colegios de la carretera, con nuevas aulas y vestuarios adaptados.



Su apertura está pendiente de los permisos de la Junta de Andalucía.

- **Piscina infantil.** Las obras de construcción ya han finalizado y la nueva instalación será inaugurada en la próxima temporada de verano.

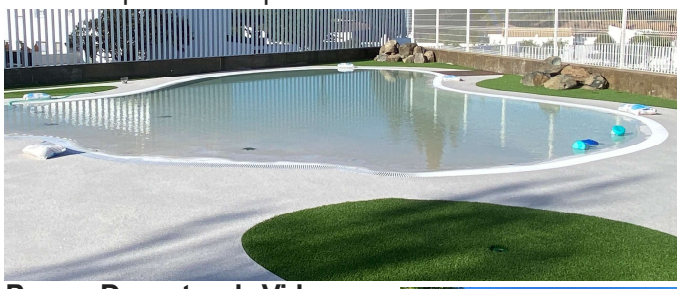

Parque Donantes de Vida.



Se ha dotado de césped, se ha instalado una fuente ornamental y nuevos bancos.

El espacio está preparado para su inauguración el primer fin de semana de diciembre.

OBRAS EN EJECUCIÓN

Plaza del Altillo. En fase de cimentación y mejora del terreno. El proyecto contempla renovar la plaza, mejorar la accesibilidad y habilitar aparcamientos subterráneos. Inversión: 230.521€ (PFEA).



Calle Tejares. Las obras alcanzan el 75%. Ya se han renovado las redes de abastecimiento y saneamiento y avanzan los acerados y el adoquinado. También se incorporará arbolado para crear zonas de sombra. Presupuesto: 293.303€ (PFEA).



Calle Rosalía de Castro. Con un 75 % de ejecución, ya se han renovado las redes de agua y saneamiento. Continúan los trabajos de acerado, adoquinado y mejora de los callejones. Presupuesto: 160.439,33€.



Calles Sevilla, Altozano y callejón de unión. Renovación de las redes de abastecimiento y saneamiento, pavimentación y mejoras de accesibilidad.

NUEVOS PROYECTOS

Nuevo Colector entre El Puente y Pilar Nuevo. Con una subvención de 425.183€ de la Diputación, mejorará la evacuación de aguas pluviales y reducirá el riesgo de inundaciones.

Nueva tubería de abastecimiento. La Diputación ejecutará la sustitución de la red de abastecimiento que conecta el depósito con Altozano.

Tanques de tormenta y mejoras en el saneamiento. Los 6.763.000 euros concedidos por el Gobierno de España permitirán construir dos tanques de tormenta y mejorar las redes de saneamiento y evacuación de aguas pluviales, además de la ampliación del Canal de las Huertas. La actuación mejorará la capacidad de recogida y canalización del agua.

Un conjunto de proyectos que suma una inversión superior a los 7,7 millones de euros y que permitirá continuar mejorando y modernizando las infraestructuras.

Tu Ayuntamiento Informa



La Biblioteca Municipal premiada un año más en el Concurso María Moliner

La Biblioteca Municipal ha sido seleccionada un año más en el Concurso de Animación a la Lectura María Moliner, dirigido a municipios de menos de 50.000 habitantes.

El proyecto presentado, La Biblioteca de Castilblanco y tú, recoge las actividades de animación y fomento de la lectura desarrolladas entre mayo de 2025 y abril de 2026.

La subvención de 2.777 euros se destinará íntegramente a ampliar los fondos bibliográficos y adquirir nuevos materiales para la biblioteca.

Desde el Ayuntamiento trasladamos nuestra enhorabuena al personal de la Biblioteca por este nuevo reconocimiento y agradecemos su trabajo para acercar la lectura y la cultura a todos los vecinos.

Más de una veintena de jóvenes participan ya en la sexta edición de El Musical, que este año llevará a escena La Sirenita

La sexta edición de El Musical, impulsado por el Área de Juventud, reúne a más de una veintena de jóvenes de Secundaria.

Los ensayos se celebran cada jueves, de 16:00 a 18:00 horas, en el Centro Juvenil, donde los participantes preparan sus papeles y desarrollan sus habilidades artísticas.

Más adelante se incorporarán los ensayos conjuntos con los jóvenes de Brenes y Cantillana, para culminar en abril con el estreno del musical.



Sigue Onda Castilblanco TV en YouTube

Las emisiones a través de la señal habitual permanecen interrumpidas debido a una avería en los equipos de emisión, cuya sustitución se está tramitando.

Castilblanco disfrutará este sábado de la zarzuela Los claveles, a cargo de la compañía La Zarzuela



El Área de Cultura invita a los vecinos a disfrutar este sábado de la representación Los claveles, a cargo de la compañía La Zarzuela, en el Teatro Municipal.

La actuación comenzará a las 20:30 horas y será gratuita.

Quienes aún no tengan entrada podrán recogerla el mismo sábado, a partir de las 19:30 horas, en la taquilla del Teatro.

Nuestra Señora de los Dolores en su Soledad visitará la Residencia el próximo 28 de noviembre, con motivo de su IV Rosario Público

Salida a las 15:30 h., desde la Plaza de la Iglesia y misa en la Residencia a las 17:00 h.

Bienestar Social organiza una visita a Alájar el 11 de diciembre

La excursión incluye transporte y entrada gratuita

La salida será a las 9:00 horas desde la Plaza Amarilla.

Las inscripciones se realizan en el Centro de Servicios Sociales o en el teléfono 697 591 977. El almuerzo será por cuenta de cada participante.



ENCUENTROS DEPORTIVOS

ESCUELA DE FÚTBOL

Castilblanco – Villaverde del Río. Sábado 21, en Castilblanco. Benjamín: 10:00 y 12:00h. Alevín: 11:00 h. Prebenjamín: 12:00 h.

ESCUELA DE BALONCESTO

Castiblanco – Cantillana. Sábado 21, en Cantillana. Alevín: 10.30 horas.

ESCUELA DE VOLEIBOL

Castiblanco – La Rinconada. Sábado en Castilblanco. Alevín femenino: 10:30 h. Infantil: 10:30 y 12:00 h. Cadete: 12:00h.

CD CASTILBLANCO FC

BENJAMÍN San Roque - Castilblanco. Sábado, a las 12.00h.

ALEVÍN Castilblanco - Lora. Viernes , a las 17:30h.

INFANTIL: R.Betis Balompié. - Castilblanco. Domingo, a las 14.30 h.

SENIOR: Castilblanco – R. Betis Balompié. Domingo, 18.00 h.